



Con la contribución del instrumento financiero LIFE de la Comisión Europea



regadioX

PROYECTO LIFE REGADIOX (LIFE 12 ENV ES/000426)

PARCELAS EXPERIMENTACION

ACCIONES B.

B1	Experiencias demostrativas de cambio de uso de suelo seco-regadío para fijación de carbono
----	--

Acción	Manejo	Municipio	Polígono	Parcela
B1	Secano año y vez	Valtierra	10	36,47 48
	Secano con enmiendas	Valtierra	10	26,27,29,30,32,33,34,35
	Regadío cereal	Valtierra	8	682
	Regadío horticolas	Valtierra	8	686
	Secano	Miranda de Arga	2	797-793
	Regadío cereal	Miranda de Arga	2	799
	Regadío horticolas	Miranda de Arga	2	598



Parcelas Valtierra

Secano año y vez Regadío cereal Secano enmiendas Regadío horticola



Con la contribución del instrumento financiero LIFE de la Comisión Europea

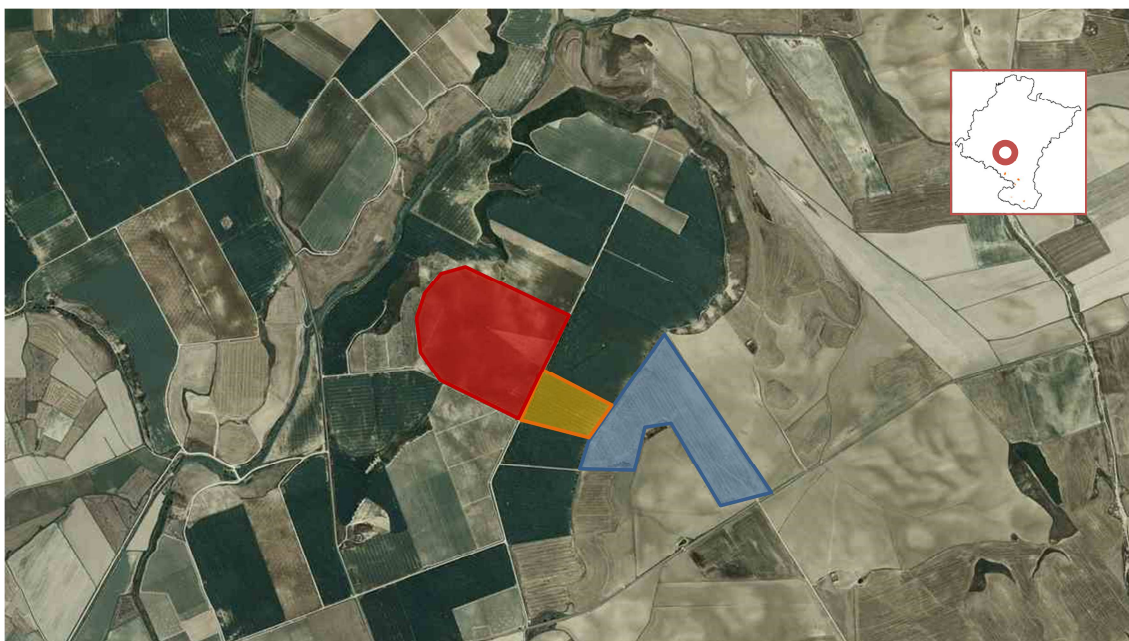

Parcelas Miranda de Arga

Secano Regadío cereal Regadío hortícola



Parcela B1 Miranda de Arga



Con la contribución del instrumento financiero LIFE de la Comisión Europea



REGADIOX



Parcela B1 Valtierra



Parcela B1 Valtierra



Con la contribución del instrumento financiero LIFE de la Comisión Europea



regadiOX

B2 Experiencias de mostrativas de laboreo reducido en cultivos herbáceos de regadío, encaminadas a la mayor fijación de CO₂ y balance de emisiones

Acción	Manejo	Municipio	Polígono	Parcela
B2	Regadío forrajero	Funes	11	100
	Regadío intensivo	Funes	12	185
	Regadío conservación	Funes	13	326
	Regadío forrajero	Berbinzana	1	664
	Regadío forrajero	Berbinzana	2	911-912
	Regadío conservación	Miranda de Arga	2	724
	Regadío intensivo	Miranda de Arga	10	1483

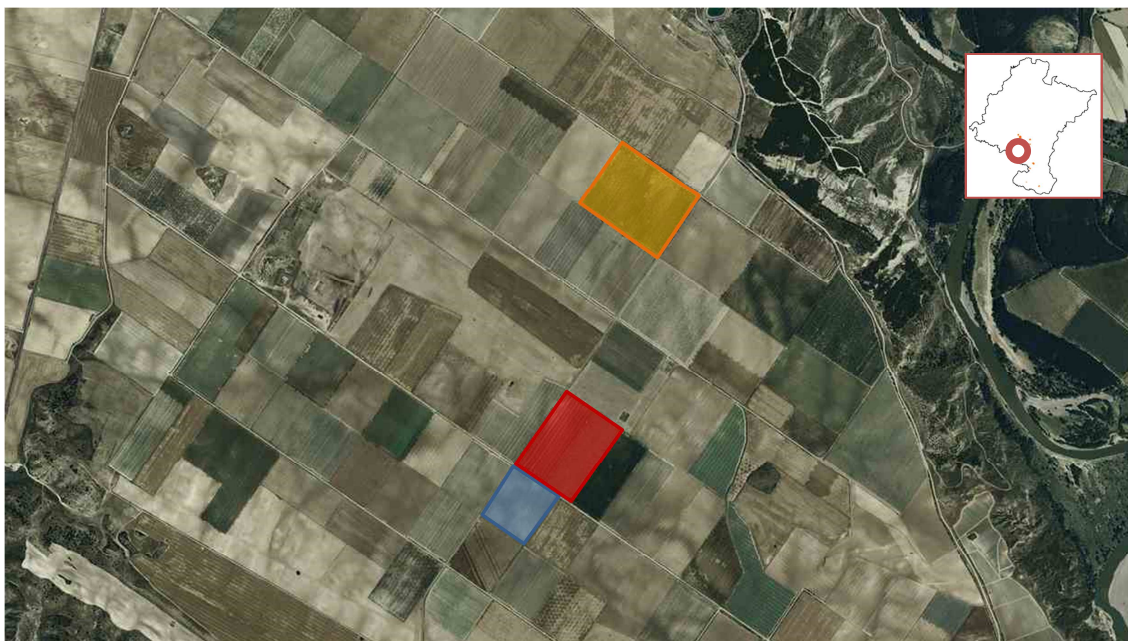

Parcelas Funes

Regadío forrajero **Regadío conservacionista** **Regadío intensivo**



Con la contribución del instrumento financiero LIFE de la Comisión Europea



REGADIOX

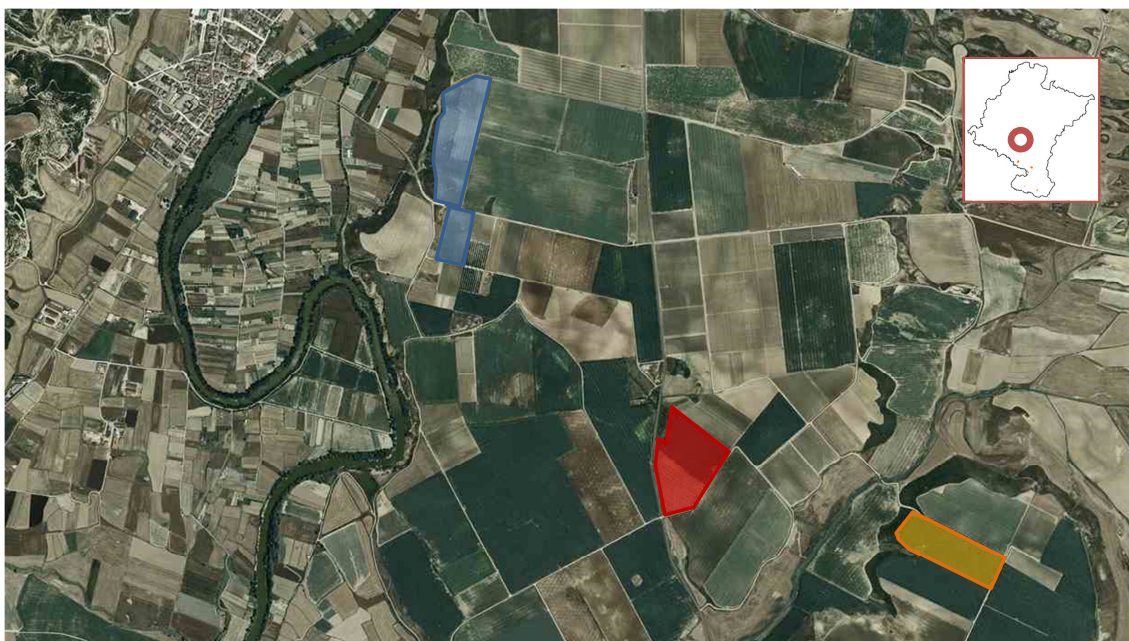

Parcelas Miranda de Arga-Berbinzana.

Regadío forrajero **Regadío conservacionista** **Regadío intensivo**



Parcela B2 Funes



Con la contribución del instrumento financiero LIFE de la Comisión Europea



regadiOX



Parcela B2 Berbinzana



Parcela B2 Miranda de Arga



Con la contribución del instrumento financiero LIFE de la Comisión Europea



REGADIOX

B3

Experiencias de mostrativas de uso de cubiertas vegetales en cultivos permanentes de regadío, encaminadas a la mayor fijación de CO2 y balance de emisiones

Acción	Manejo	Municipio	Polígono	Parcela
B3	olivo con cubierta	Fontellas	6	52
	olivo sin cubierta	Fontellas	6	47
	olivo con cubierta	Berbinzana	1	690 a 693
	olivo con cubierta	Miranda de Arga	2	820-822
	vid sin cubierta	Cascante	13	521, 525, 527, 528, 529
	vid con cubierta	Cascante	13	522
	vid con cubierta	Olite	6	237
	vid sin cubierta	Olite	6	237



Parcela Miranda de Arga

Olivo con cubierta



Con la contribución del instrumento financiero LIFE de la Comisión Europea



regadiOX



Parcelas Fontellas

Olivo con cubierta (Cereal) olivo sin cubierta



Parcelas Cascante

Vid con cubierta Vid sin cubierta



Con la contribución del instrumento financiero LIFE de la Comisión Europea



regadiOX

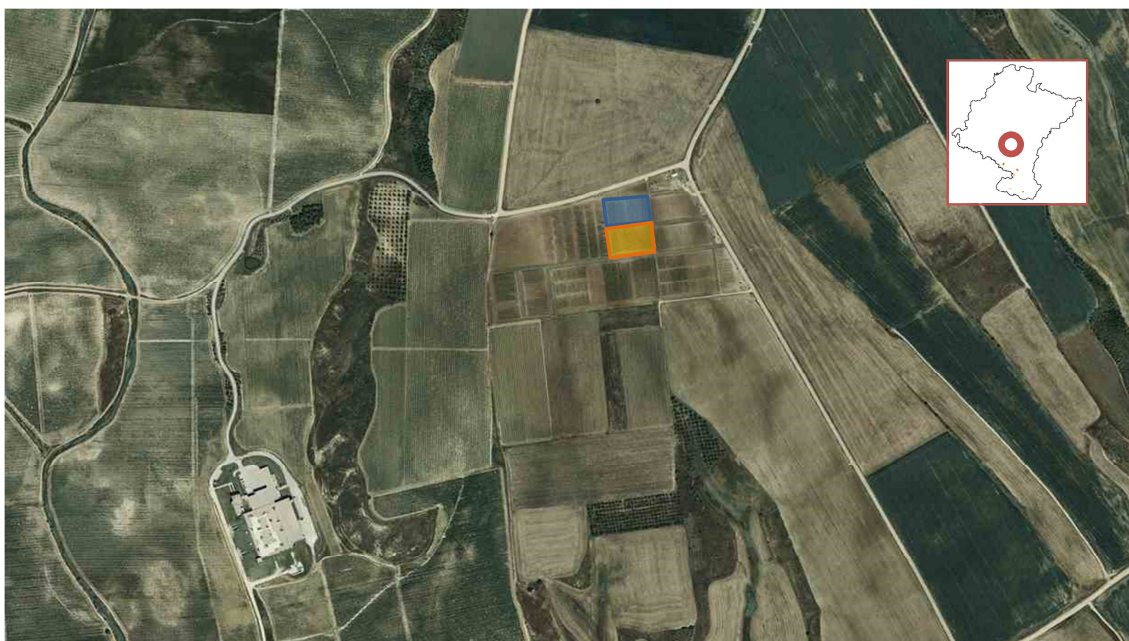

Parcelas Olite.

Vid con cubierta Vid sin cubierta



Parcela B3 Fontellas



Con la contribución del instrumento
financiero LIFE de la Comisión Europea



regadioX



Parcela B3 Cascante



Con la contribución del instrumento financiero LIFE de la Comisión Europea



regadiOX

B4	Experiencias demostrativas en la eficiencia del uso de nitrógeno para la reducción de emisiones GEI
----	---

Acción	Manejo	Municipio	Polígono	Parcela
B4	ensayo fertilización	Olite	10	551



Parcela Olite



Con la contribución del instrumento financiero LIFE de la Comisión Europea



regadiOX

B5

Experiencias demostrativas sobre la gestión sostenible del uso del agua de riego para reducir el gasto energético y las emisiones GEI

Acción	Manejo	Municipio	Polígono	Parcela
B5	ensayo riego	Valtierra	4	626
	ensayo riego	Olite	6	237



Parcela OLite. Ensayo riego



Parcelas Valtierra. Ensayo riego.



Con la contribución del instrumento
financiero LIFE de la Comisión Europea



regadioX

SITUACION GEOGRAFICA GLOBAL PARCELAS CF. NAVARRA

